



ANDRIANI EDU



ISTITUTO COMPRENSIVO
FRANCESCO MOROSINI
SANTA CROCE 1882 - VENEZIA



La magia dei legumi

*progetto di educazione
all'alimentazione sostenibile*

COLTIVIAMO INSIEME

Fase B

Dicembre 2021–Maggio 2022

Attività didattiche nelle classi e realizzazione del prodotto finale (video, libretto, fumetto, ecc.) per condividere con la comunità allargata l'esperienza.

Questa fase di ricerca-azione con gli allievi nelle classi prevede lo sviluppo dei progetti sulla base delle tematiche approfondite durante gli incontri con gli esperti nella fase A e **l'elaborazione di contributi da condividere con la comunità di apprendimento.**



In una **comunità di apprendimento** gli individui mirano a un apprendimento continuo attraverso la consapevolezza delle proprie conoscenze e di quelle degli altri, mettendo la propria esperienza al servizio di tutti attraverso il confronto e la condivisione.

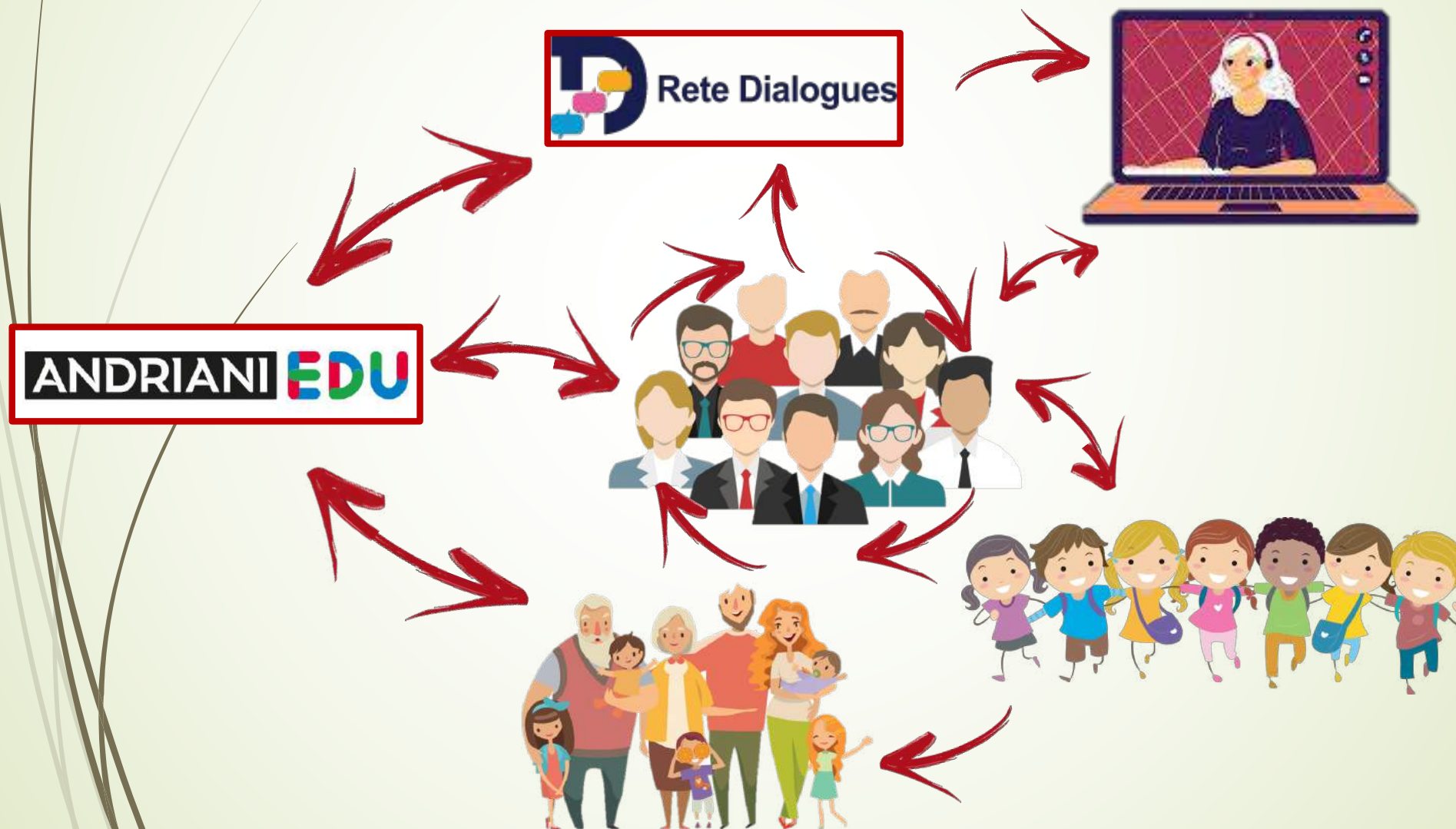

COLTIVIAMO INSIEME

Andriani e **Rete Dialogues** supportano e sostengono le attività dei partecipanti attraverso il lavoro dei tutor, chiamati a stimolare il **confronto** e lo **scambio** tra i partecipanti. Il costante supporto dei tutor e incontri periodici in rete aiuteranno a dare forma a percorsi che promuovono l'interdisciplinarietà, lo **scambio di esperienze** e valorizzano il lavoro di ciascuno favorendo la massima autonomia di scelta.

Incontri successivi:

- 1° → metà febbraio
- 2° → fine marzo/inizio aprile
- 3° → Entro metà maggio



Prossimi step

Invio materiale didattico presso gli Istituti scolastici indicati:

- Quaderno didattico per docenti e ragazzi
- Kit legumi e pasta



**Condivisione Vademecum per
realizzazione prodotto Finale**

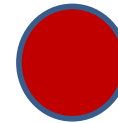

TUTOR PROTTI

- Lombardia
- Veneto



TUTOR MOTTA

- Piemonte
- Toscana

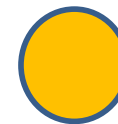

TUTOR PEPE

- Lazio
- Campania
- Puglia
- Sicilia

CONTATTI TUTOR

NOME TUTOR	INDIRIZZO MAIL
Concetta Pepe	tinapepe82@gmail.com
Mirella Protti	mirella.protti01@universitadipavia.it
Laura Motta	lamotta0@gmail.com
Rete Dialogues	helpdesk@retedialogues.it



IL MIO ORTO

Antonello Palmisano

antonello.palmisano@gmail.com

LA MAGIA DEI LEGUMI COLTIVARE LA DIDATTICA PER LA SOSTENIBILITÀ

IL NOSTRO ORTO: DOMANDE E RISPOSTE

Nota: in agricoltura la risposta a quasi tutte le domande è "dipende". Ogni interrogativo infatti va contestualizzato nello spazio e nel tempo e una risposta valida in un luogo non ha la stessa validità per un altro. Quindi è indispensabile analizzare sempre la realtà che ci si presenta davanti e intervenire a seconda delle necessità

DOMANDA 1

COSA PIANTARE NEL NOSTRO ORTO?

Risposta: Dipende dal periodo in cui si vuole piantare e dalle condizioni in cui si trova lo spazio dedicato all'orto. La stagionalità è una prerogativa imprescindibile, la scelta delle piante da mettere a dimora, quindi, sarà dettata dal periodo e dalla stagione in cui decidiamo di farlo. A questo collegamento (<https://www.solabiol.com/it/calendario-delle-semine>) trovate due calendari di semina, uno per il Centro-Nord e l'altro più indicato per le regioni del Centro-Sud. La stagionalità è però una variabile, non una costante; ecco che tra Nord e Sud del nostro paese esistono differenze nelle tempistiche di semina e di raccolta. In realtà queste differenze esistono anche all'interno di una stessa regione, è dunque necessario avere una visione dell'andamento della stagionalità per capire qual è il miglior momento per piantare. Sulle confezioni delle sementi sono in genere indicati il periodo e le condizioni di temperatura e umidità in cui è consigliabile seminare quella particolare pianta.

Una volta scelta la stagione, avremo un elenco di piante tra cui scegliere. È importante fare una ricerca sulle piante che si decide di piantare per capire quali esigenze di esposizione al sole, idriche e culturali necessitano.

A questo punto la scelta sarà un compromesso tra quello che "vogliamo piantare" e quello che "possiamo piantare". La scelta delle piante sarà fatta in base alle caratteristiche presenti nell'orto, quale luce, disponibilità di acqua e di spazi.

DOMANDA 2

QUALI SONO GLI STEP DA SEGUIRE PER LA REALIZZAZIONE DI UN ORTO?

Risposta: la prima cosa da fare è un'analisi delle risorse. Dobbiamo interrogarci su cosa abbiamo e cosa ci manca. Di seguito un breve elenco delle cose necessarie alla realizzazione di un orto:

- terreno o contenitore per vasi/fioriere
- ...
- ...
- ...

...zante organico
...stualmente alla progettazione dei filari o delle aiuole dell'orto.
...e alla preparazione del suolo (eliminazione delle erbe infestanti,
...) e infine si semina o si mettono a dimora le piantine ricordando di
...nta e l'altra.



ISTITUTO COMPRENSIVO
FRANCESCO MOROSINI
SANTA CROCE 1882 – VENEZIA

CON VOI INSIEME AI TUTOR

Per stabilire contatti con gli esperti inviate una mail a lamagiadeilegumi@gmail.com specificando nell'oggetto o nel testo della mail la **tematica** per quale chiedete sostegno e vi metteremo in contatto al più presto con un referente.

Ricordate di indicare la vostra scuola e la classe!

NOME ESPERTO	COMPETENZA
Carla Barzanò	Equilibrio alimentare, nutrizione, ricette
Concetta Pepe – Claudia Fiore	Approfondimenti su storia e cultura alimentare
Antonello Palmisano	Biodiversità e orti
Michele Rovati	Terra ti voglio bene e per te... proteggo le api
Filippo Capurso - Mattia Caravella	Sostenibilità della filiera dei legumi

TERRA TI VOGLIO BENE...E PER TE PROTEGGO LE API

Gli insegnanti possono sviluppare questo percorso a integrazione di quello sugli orti, che potranno diventare **oasi per la protezione delle api**, o sulla dieta mediterranea, mettendo in risalto i legami fra **biodiversità**, menu vario, e tutela delle api, oppure separatamente.

Avranno comunque a disposizione il supporto dei tutor, degli esperti, del regista che ha seguito le scorse edizioni dei progetti per mettere a fuoco i percorsi di comunicazione e degli strumenti didattici.

Il formato, analogo allo scorso anno, prevede un film per il **22 aprile 2022**, che sintetizza i contributi di tutte le scuole, accompagnato da una filastrocca creata componendo i contributi narrativi di bambine e bambini, che sarà il testo guida delle immagini.





ANDRIANI EDU



ISTITUTO COMPRENSIVO
FRANCESCO MOROSINI
SANTA CROCE 1882 - VENEZIA



Buon lavoro!